



De Royal Yacht Club van België nodigt alle
Toerzeilers uit om deel te nemen aan de

Scheldetour 2023

Zaterdag 17 Juni 2023

Aankondiging

Organisatie: Royal Yacht Club van België vzw
Begeleiding: RYCB Race & Rescue Team

1. DEELNAME EN INSCHRIJVING

1. Dit evenement staat open voor alle plezierzeiljachten.
2. De inschrijvingen sluiten op dinsdag 13 juni 2023 om 24:00
3. De inschrijving is beperkt tot 100 boten.

2. SOCIAL EVENTS & FEES

1. Inschrijvingen en bestellingen gebeuren op www.schelderegatta.be
2. Boten kunnen inschrijven op www.schelderegatta.be en betalen een vergoeding van 85,00 €. Early Bird: Boten die inschrijven voor 20 mei betalen een voordeeltarief van 65€.
3. **Voor alle social events**, zie website www.schelderegatta.be.
4. Zeiljachten die van de Oosterschelde komen verzamelen op vrijdagavond in de Jachthaven Wemeldinge.
5. Een gratis ligplaats is voorzien: - in de Jachthaven Wemeldinge voor vrijdagnacht 16 juni en
- zaterdagnacht 17 juni in de Jachthaven Linkeroever Antwerpen.
6. Alle deelnemende jachten ontvangen een goodiebag met o.a. T-shirts en de Scheldetour-vlag 2023.
7. Er wordt busvervoer georganiseerd om eventuele bemanningsleden naar Hansweert Buitenhaven te brengen. De bus vertrekt om 07:30 vanuit R.Y.C.B. Antwerpen naar Hansweert Buitenhaven: Prijs: 20,00 €. Reservatie en betalingen gebeuren op www.schelderegatta.be
8. RYCB Evenementenplein en "Blikken Loods":
Bij aankomst te Antwerpen is een gratis Welkomstdrink voorzien op het RYCB Evenementenplein.
Schelde Barbecue verzorgd door R.Y.C.B. Clubhouse wordt aangeboden aan 35,00 €.
9. Gratis Schelde Party met live band en DJ.



3. PROGRAMMA

1. Vrijdag 16-06-2023

Gratis ligplaats in Jachthaven Wemeldinge

19:30-21:00 Uitdelen goodiebags met T-shirts en de Tourvlag op het "Sluisplateau Wemeldinge".

2. Zaterdag 17-06-2022

07:30 Bustransport R.Y.C.B. Antwerp naar Hansweert Buitenhaven.

07:30 Vertrek Jachthaven Wemeldinge naar Hansweert onder begeleiding van Nederlandse autoriteiten en Race&Rescue Team.

07:55 Boten komende uit Wemeldinge verzamelen aan de Postbrug voor passage van Postbrug, Vlakebrug en

Sluizen Hansweert. **Opgelet! Bemanning kan niet aan boord komen in de Sluizen Hansweert.**

De overblijvende goodiebags worden opgehaald op het Begeleidingsschip (Argo Navis) nabij de oostelijke remming van Hansweert Buitenhaven.

09:28 Laagwater Hansweert

10:30 Vertreksein Groep 1, gevolgd door vertreksein Groep 2 en 3, indien meerdere groepen.

15:30-17:30 Verwachte opening Sluis Antwerpen L.O. (16:27 Hoogwater Antwerp)

16:30-18:30 Welkomstdrink

18:30 Barbecue

20:00 Party

3. Zondag 18-06-2023

03:45-05:45 Verwachte opening Sluis Antwerpen L.O. Gelieve standby te zijn op VHF 09 voor de havenmeester. (04:42 Hoogwater Antwerp)

4. COMMUNICATIE EN WIJZIGINGEN

1. Alle Scheldetour gerelateerde info en updates verschijnen op de website www.schelderegatta.be

2. Het Tour-secretariaat is gevestigd in het secretariaat van RYCB Antwerpen.

3. Om efficiënt te communiceren zal in aanloop naar de Tour een Scheldetour-Whatsapp groep worden aangemaakt.

4. Vanaf Hansweert buitenhaven wordt vanop het Begeleidingsschip (Argo Navis) gecommuniceerd over VHF-kanaal 77.

5. Deelnemers worden gevraagd om op dit kanaal uit te luisteren.

Zenden op VHF 77 is enkel toegestaan om zich af te melden met vermelding van bestemming en in noodsituaties.

5. VAARGEBIED

Westerschelde tussen Hansweert en Rede van Antwerpen. Zie Bijlage C.

6. REGELS

1. 'Het Scheepvaart reglement Westerschelde 1990', het scheepvaartreglement van de Beneden Schelde en het politiereglement van de Beneden Schelde zijn van toepassing.

2. GEBRUIK VAN MOTOR: Om vrij te blijven van alle beroepsscheepvaart én om te voldoen aan de "**Scheldt Shipping Regulations**" **MOET de motor ten allen tijde klaar zijn en minstens een snelheid van 6 km/u ontwikkelen.**

3. Elke boot maakt voor vertrek uit de haven een lijst met de volledige bemanning en de verantwoordelijke persoon.

4. Na aankomst in de Jachthaven Linkeroever moet de skipper het Tourverslag inleveren op het secretariaat en ontvangt in ruil de tokens voor de welkomstdrink.

5. Afhankelijk van het aantal deelnemers worden de Tour-jachten ingedeeld in 3 vertrekgroepen volgens hun lengte.

6. Door deelname aan de Scheldetour gaat iedere schipper en elk bemanningslid akkoord met de regels van deze Aankondiging en het Deelnamereglement.

7. De eindverantwoordelijkheid om deel te nemen aan de Scheldetour ligt uitsluitend bij de verantwoordelijke van het deelnemende jacht.

8. Met betrekking tot dergelijke beslissingen zal geen beroep worden gedaan op enige rechtbank of ander rechtscollege, waarin deze regels niet voorzien.

7. LOCATIE

1. Wemeldinge: **WSV d'Oosterschelde - Sluisplateau - NL 4424 BK Wemeldinge** 51°30'55.9"N 4°00'17.6"E

2. Finish: Royal Yacht Club van België - Thonetlaan 133 - B-2050 Antwerpen L.O.



8. LIGPLAATSEN

1. Bij aankomst bij jachthaven Wemeldinge dient een boot zich onverwijld te melden bij de havenmeester.
2. De boten worden op hun door de havenmeesters aangewezen plaatsen in de havens gehouden.

9. DE BAAN

1. De baan wordt gevormd door merktekens op de Westerschelde, zoals beschreven in het Deelnamereglement bijlage D.
2. Het originele vertrekgebied zal gelegen zijn ter hoogte van de oude veerhaven van Kruiningen.
Het vertrekgebied kan stroomopwaarts verplaatst worden.
3. De Aankomst is gelegen ter hoogte van het R.Y.C.B. Clubhouse Antwerpen..

10. DEELNAMEREGLEMENT

Het deelnamereglement wordt ongeveer 2 weken voor het evenement gepubliceerd op de website www.schelderegatta.be.

11. SEINEN OP DE WAL

1. In Wemeldinge worden de seinen getoond op de vlaggenmast aan het havenkantoor.
2. Nabij de oostelijk remming van Buitenhaven Hansweert worden de seinen getoond vanop het Begeleidingsschip (Argo Navis).

12. RECLAME

1. Boten dienen de door de organisatie gekozen en geleverde reclame te tonen.
2. Er wordt gevraagd om de T-shirts geleverd door de organisatie te dragen gedurende het evenement.

13. VEILIGHEIDSVOORSCHRIFTEN

1. ALLE ANKER materiaal moet verwijderd zijn van de boeg tijdens de Scheldetour.
2. Alle boten moeten over de meest recente en actuele hydrografische kaarten beschikken die het volledige vaargebied bestrijken, met inbegrip van het vaarwater rond Hansweert en Antwerpen
3. De veiligheidsuitrusting moet voldoen aan categorie 4.
4. Aan dek is een reddingsvest verplicht:
 - tussen zonsondergang en zonsopgang,
 - wanneer gereefd wordt,
 - ten laatste wanneer de reële windsnelheid 25kn is of overschrijdt,
 - wanneer het zicht minder is dan 1 Nm,
 - als de seinvlag Y wordt getoond.

14. GEDRAGSCODE

Alle deelnemers moeten voldoen aan elk redelijk verzoek van organisatie-medewerkers.

15. PRIJZEN

1. Tourvlag 2023 als aandenken.
2. Mogelijke verlotingen en andere prijzen kunnen worden toegekend.

16. RISICOVERKLARING - AFWIJZING VAN AANSPRAKELIJKHEID

1. De verantwoordelijkheid voor het besluit van een boot om deel te nemen aan het evenement of om door te gaan met de Scheldetour is voor hemzelf alleen. Door deel te nemen aan dit evenement gaat elke deelnemende boot en zijn bemanning ermee akkoord en erkent dat zeilen een potentieel gevaarlijke activiteit is met inherente risico's. Deze risico's omvatten sterke wind, ruwe zee, plotselinge weersveranderingen, falen van apparatuur, boot handling-fouten, slecht zeemanschap door andere boten, verlies van evenwicht op een onstabiele ondergrond en vermoeidheid met een verhoogd risico op letsels tot gevolg. Inherent aan de zeilsport is het risico op permanente, catastrofale letsels of de dood door verdrinking, trauma, onderkoeling of andere oorzaken.
2. De organiserende instantie aanvaardt geen enkele aansprakelijkheid voor materiële schade of persoonlijk letsel of overlijden opgelopen in conjunctie met of voor, tijdens of na het evenement.



17. RECHT OP GEBRUIK VAN NAAM EN BEELTENIS

1. De Mediarechten behoren uitsluitend toe aan de ROYAL YACHT CLUB van België (RYCB).

Door deel te nemen aan dit evenement verleent de boot en haar bemanning de organiserende instantie en haar sponsors automatisch het recht om, op gelijk welk moment en naar eigen wensen, alle films, beelden en streaming data zowel live, opgenomen of gefilmde televisie en andere reproducties van hem of haar te maken, te gebruiken en te tonen en dit zonder compensatie. Voor meer info, zie website www.rycb.be.

18. VERZEKERING

Elke deelnemende boot moet gedurende het gehele evenement verzekerd zijn met een geldige aansprakelijkheidsverzekering met een minimum dekking van € 1.500.000 per incident of het equivalent daarvan en moet dit op eenvoudige verzoek kunnen bewijzen.

19. CONTACT and INFO

Algemene info and social events: info@schelderegatta.be

R.Y.C.B. vzw: Thonetlaan 133, 2050 Antwerpen
+32 3 219 27 84



Bijlage C: Vaargebied: Kaart update 23/03/2023. Deze kaarten zijn louter informatief en niet voor navigatiedoeleinden tijdens het evenement.

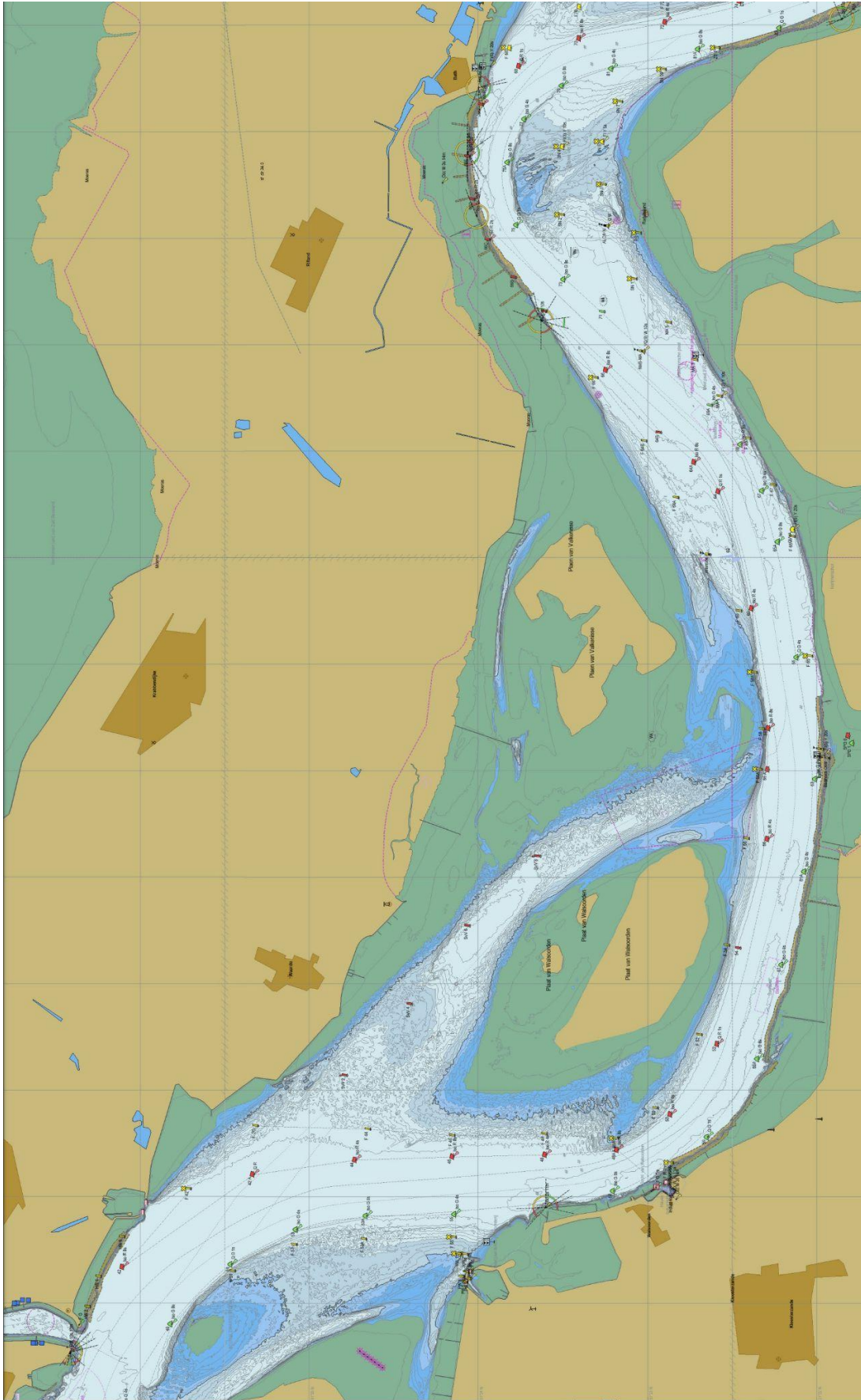



kaartdatum 28/03/2023

