

De werking van het MRCC



Vlaanderen
is maritiem



Dries Boodts

MRCC = Maritime Rescue Co-ordination Centre



Hét contactpunt voor incidenten op zee.

Bijna het zelfde als dienst 100/112 op land.

Belangrijke verschillen:

- Niet enkel dispatching maar ook verdere coördinatie van de interventies
- Maritieme communicatiemiddelen

Afbakening opdracht

- Enkel safety, geen security (MIK)
- Enkel incidentenbestrijding,
geen actieve scheepvaartbegeleiding (VTS)

AGENTSCHAP MARITIEME
DIENSTVERLENING EN KUST



Vlaanderen
is maritiem

Scheepvaartbegeleiding

- ▶ Vessel Traffic Services
- ▶ Gemeenschappelijk Nautische Autoriteit
- ▶ Maritiem Reddings-en Coördinatiecentrum

Verantwoordelijkheidsgebied

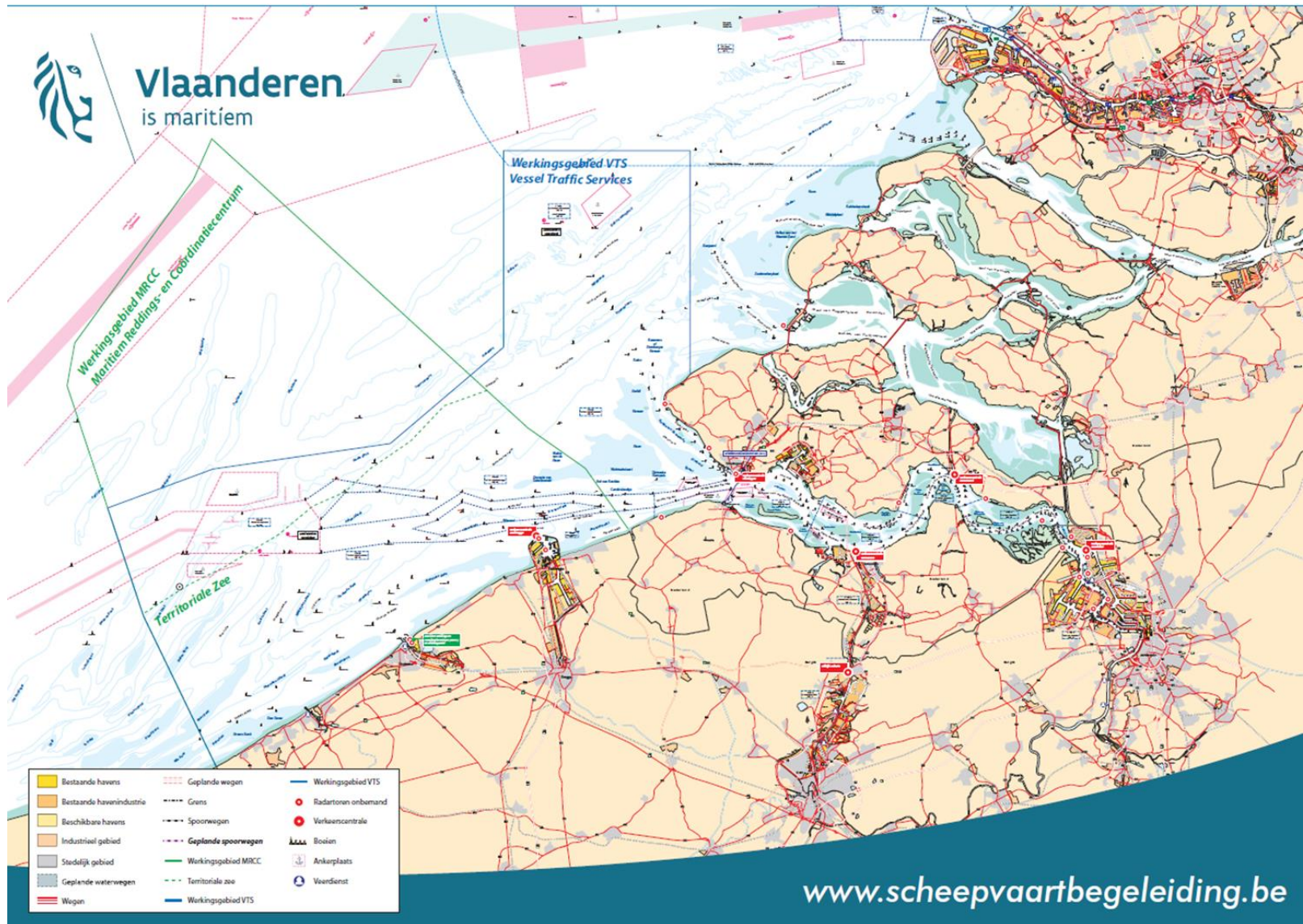

Hoe bereikbaar?

- VHF kanalen 16 en 67
 - Roepnaam: “Kustwacht Oostende”
- Noodnummers telefoon:
 - 059 70 10 00
 - 059 70 11 00

Hoe bereikbaar?

“Kustwacht Oostende” ≠ “Oostende Radio”

- Kustwacht Oostende = MRCC
 - Afhandeling incidenten...
- Oostende Radio = kustradiostation
 - Omroepen maritieme veiligheidsberichten...

Missen kan geen kwaad want we zitten samen op dezelfde werkvloer

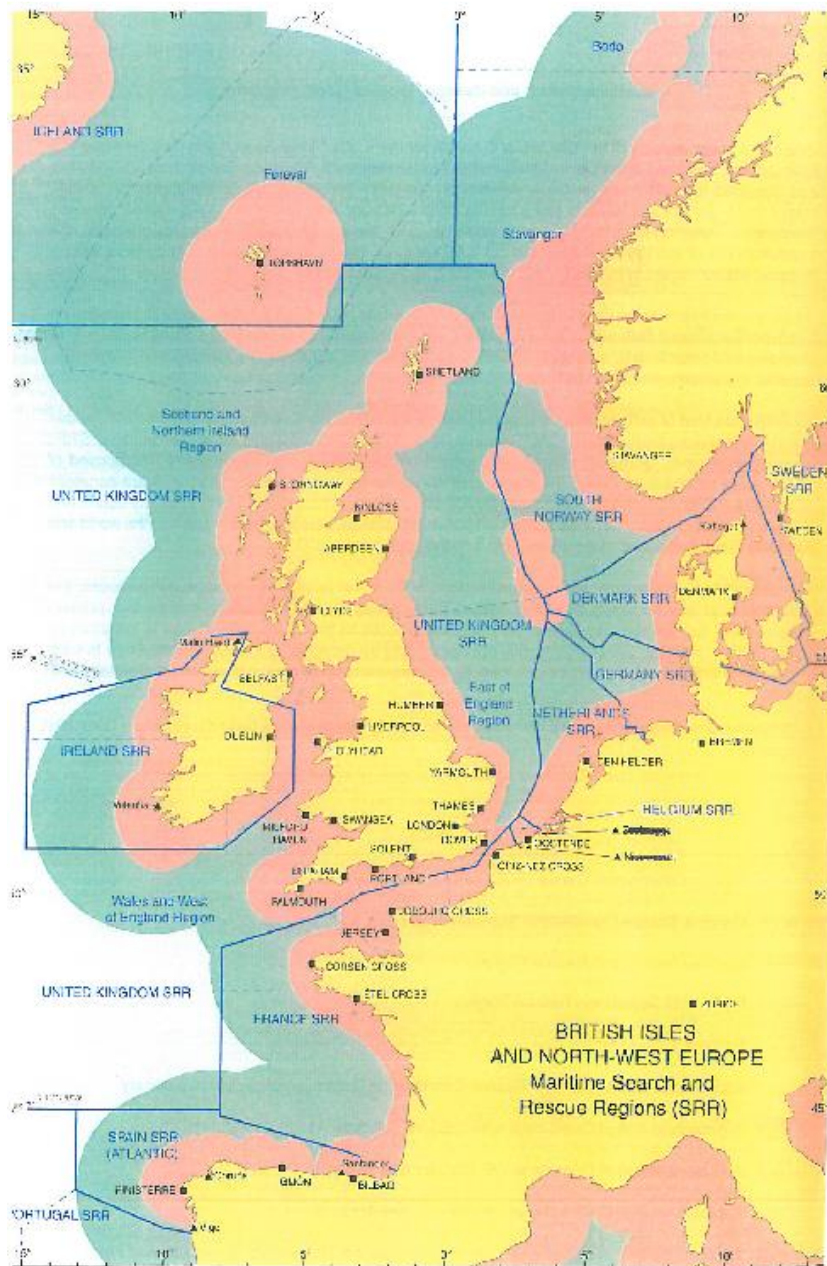

Vlaanderen
is maritiem

Operationele werkvloer MRCC



Incidenten

- Gemiddeld ongeveer 380 incidenten per jaar.
- Grote verscheidenheid in types en ernst.

















Onze middelen op het MRCC



Onze middelen op het MRCC

Checklists per incident

In grote lijnen:

- Waar?
- Wie?
- Wat?
- Wanneer?
- Waarmee?
- Waarom?

Onze middelen op het MRCC

Flowcharts per incident

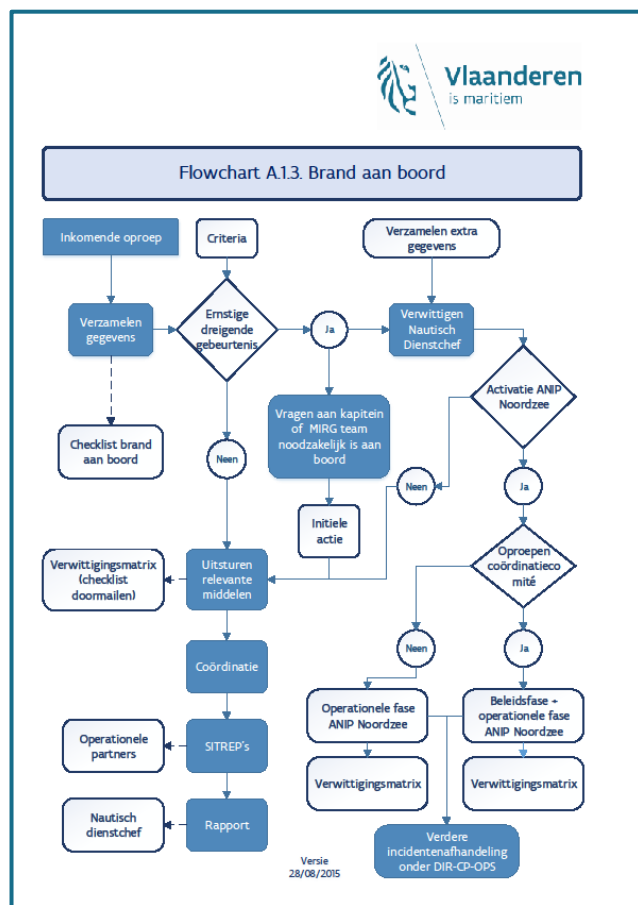

Onze middelen op het MRCC

- | | |
|-----------------------|----------------------------------|
| ● Unmanned Stations | ■ Manned Stations |
| BA= Baarland | CHW= Centrale Hansweert |
| BG= Blauwgaren | CTN= Centrale Terneuzen |
| BP= Ballastplaat | CZB= Centrale Zeebrugge |
| CA= Cadzand | CZV= Centrale Zandvliet |
| FL= Fort Liefkenshoek | SCC= Schelde Coördinatie Centrum |
| HP= Hoofdplaat | |
| KA= Kallo | |
| KD= Kaapduinen | |
| OB= Oostdijckbank | ⚓ Pilot Stations |
| OD= Oudendijk | SB= Steenbank |
| OS= Oostende | WN= Wandelaar |
| PP= Prosperpolder | |
| SA= Saeflinge | |
| VL= Vlissingen | |
| WA= Waarde | |
| WK= Westkapelle | |
| XS= Kruisschans | |
| ZB= Zeebrugge | |
| ZBH= Zeebrugge Haven | |

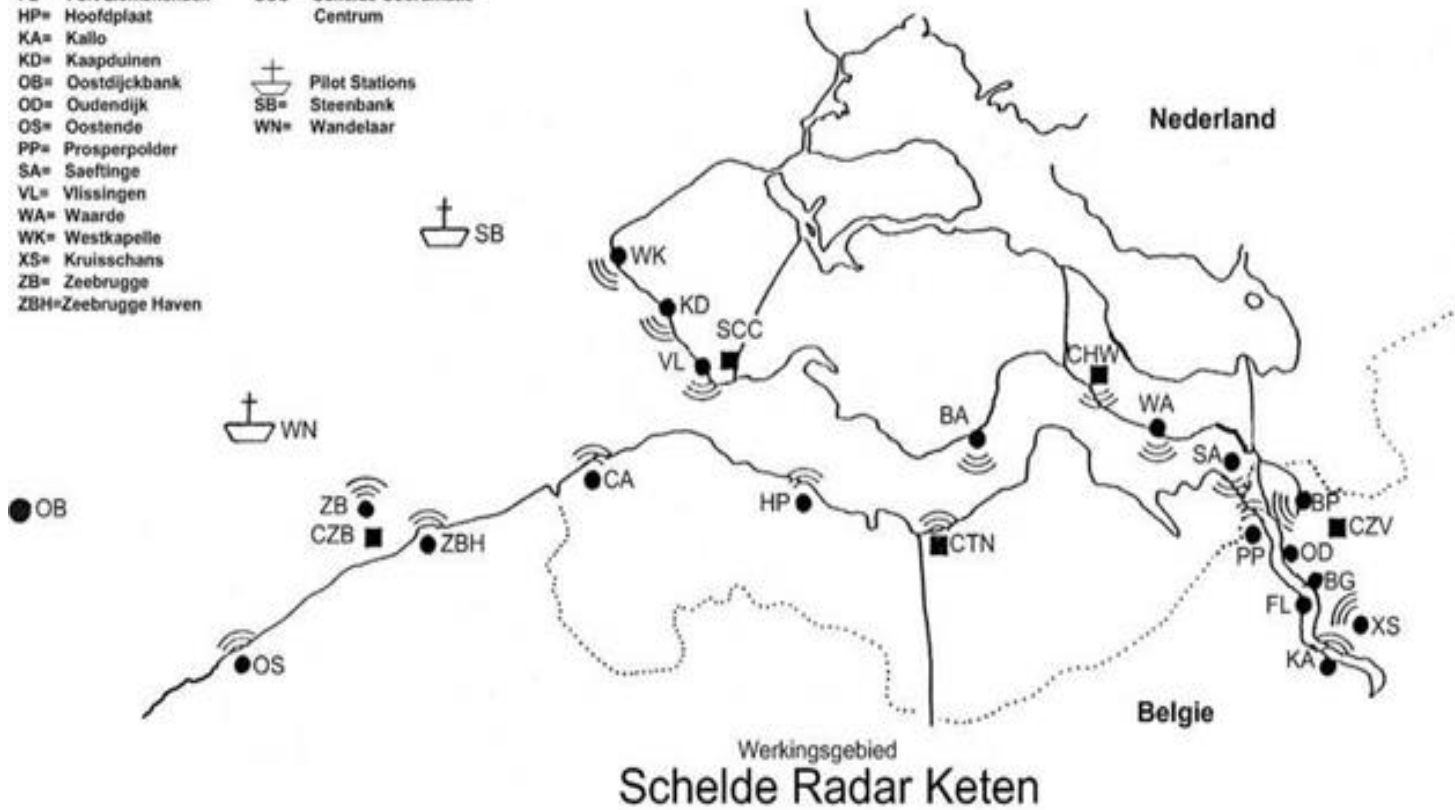

Onze middelen op het MRCC

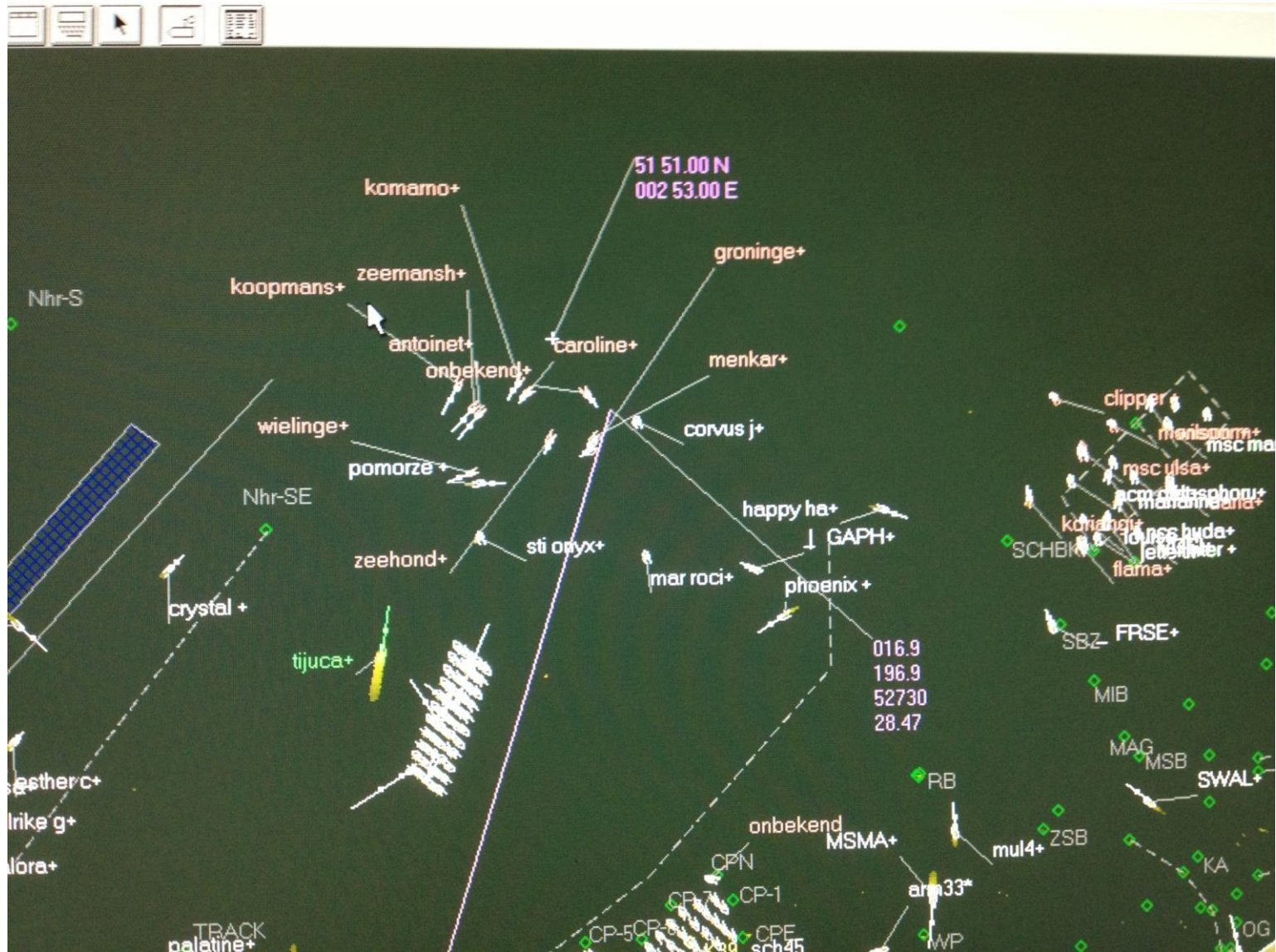

Onze middelen op het MRCC

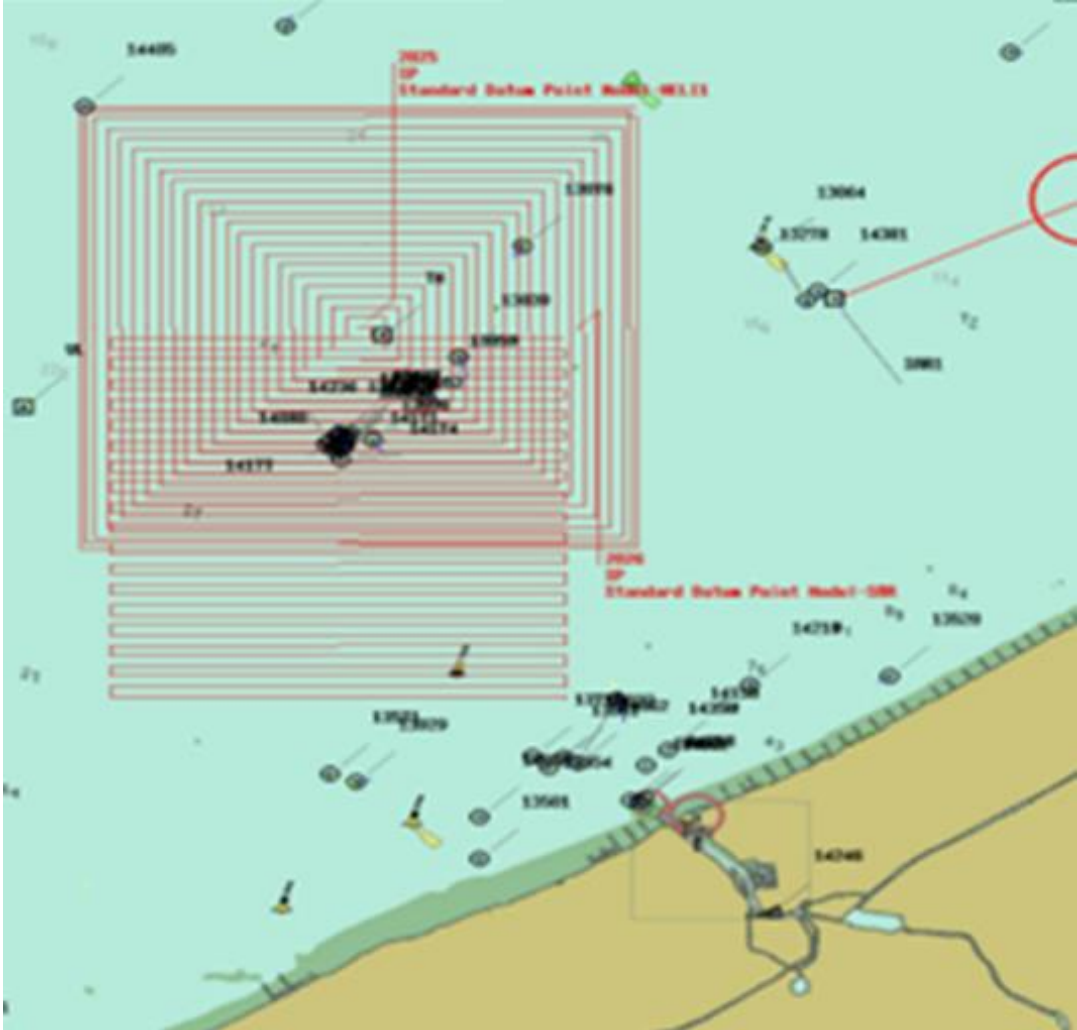

Onze middelen op het MRCC

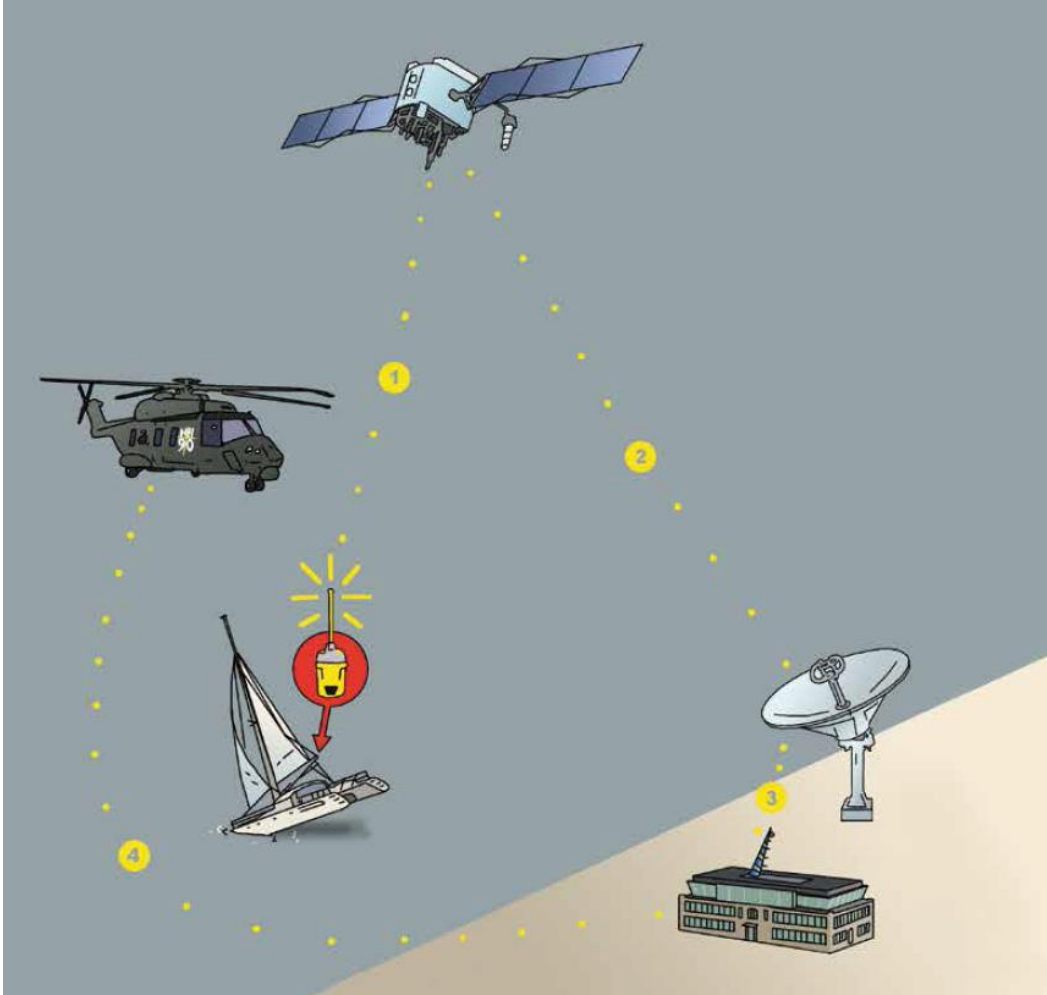

....etcetera

Middelen op zee



Meest ingezette SRU's

DAB Vloot



VBZR



Ship Support



Defensie



Vlaanderen
is maritiem

Overige SRU's : DAB Vloot





Kan je een rekening verwachten?

Enkel voor bergingswerken en sleepactiviteiten.

> het in veiligheid brengen van materiaal

Niet van MRCC wel van VBZR of Ship Support

Nooit voor reddingen.

> het in veiligheid brengen van personen

Vergeet urban legends over factuur heli na redding

Ken je vaarwater

Westdiep Sea Farm

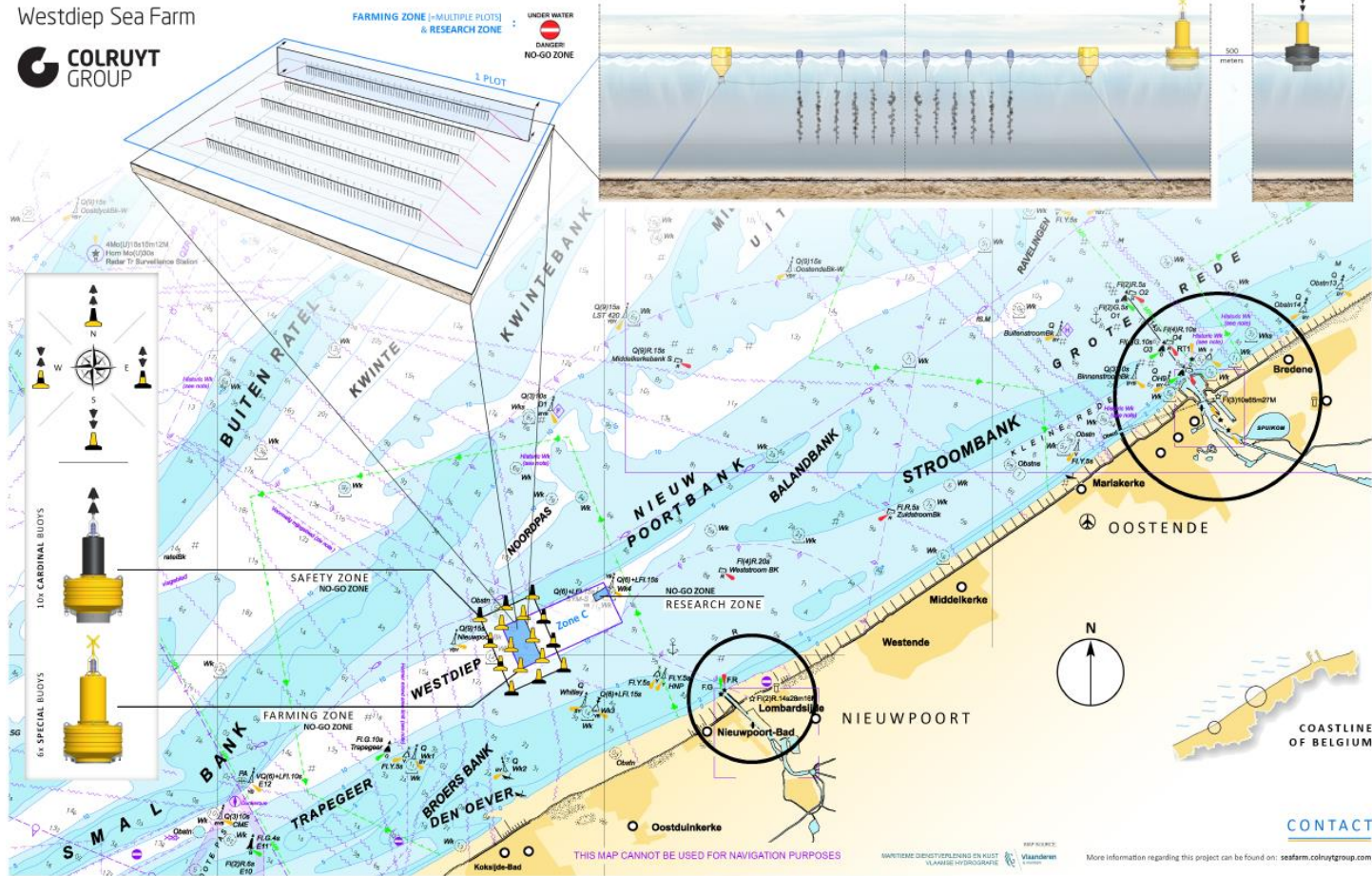

Vlaanderen
is maritiem

CONTACT

More information regarding this project can be found on: seafarm.colruytgroup.com

Ken je vaarwater

- Update navigatiekaarten
- BAZ
- Maritieme veiligheidsberichten



<https://www.agentschapmdk.be/nl/nautische-producten>



Ken de karakteristieken van je veiligheidsmateriaal

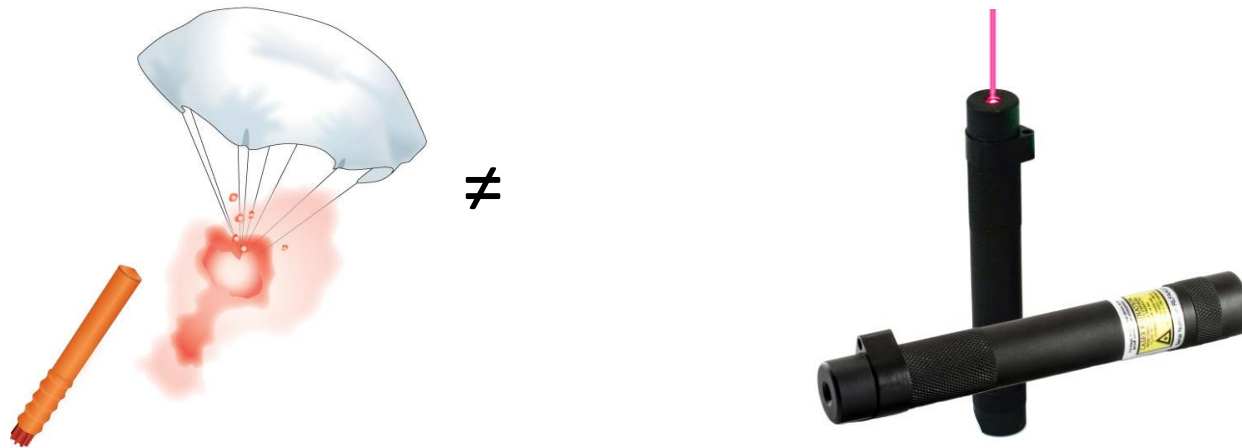

Volg de verplichtingen en adviezen van FOD mobiliteit.
Deze zijn afgestemd met de SAR diensten.



Vlaanderen
is maritiem

Ken de karakteristieken van je veiligheidsmateriaal



Vlaanderen
is maritiem

Gewijzigde kanalen door VDES

- Kanaal 27 naar Kanaal 7 voor de maritieme veiligheidsberichten (zee)

VHF-SECTOREN
versie 6.2 01 dec 2022 12:00 LT

Voor veilig en vlot scheepvaartverkeer
in het Scheldegebied

VTS-scheldt
versie 6.1
04 juli 2022
12:00 LT

versie 6.2
01 dec 2022
12:00 LT

Vts-scheldt.net/nautisch/marifoon
Te gebruiken samen met de VHF-procedures Scheldegebied.

<https://www.vts-scheldt.net/nautisch/marifoon>

Maritiem Reddings- en Coördinatiecentrum / Search And Rescue

**MRCC
OOSTENDE**

IN NOOD / EMERGENCY
+32 (0) 59 70 10 00
VHF 16/67

Voor niet-noodgevallen / For non-emergencies
+32 (0) 59 34 10 20



Vlaanderen
is maritiem